

A Casa Andresen é um edifício singular do ponto de vista arquitectónico e excepcional no seu espaço interior, iluminação natural, escala e relação com o envolvente – o Jardim Botânico do Porto.

A celebração do Centenário da Universidade do Porto e a possibilidade de receber a importante exposição internacional, *A Evolução de Darwin, sobre a sua vida e obra*, proporcionaram a 1ª fase da reabilitação, estendendo a intervenção às estufas concebidas nos anos 60 por Karl Franz Koepp.

No que se refere à Casa, o programa procurava essencialmente:

- Configurar um percurso expositivo lógico resolvendo os problemas de circulação vertical.
- Reformular as funções indispensáveis de apoio a um equipamento desta natureza como as instalações sanitárias, a cafeteria e as áreas técnicas.
- Melhorar os níveis de conforto infra-estrutural (térmico, acústico, de segurança, etc.).
- Resolver as inúmeras patologias, degradações existentes e intervenções desajustadas realizadas no edifício.

Seguiu-se uma 2ª fase de projectos, concursos e financiamentos destinados à *Galeria da Biodiversidade*, pólo de investigação e exposições permanentes/temporárias ligado aos museus da Universidade do Porto, que contou com:

- Continuação dos trabalhos de remodelação do piso térreo (áreas pedagógicas, administração e reservas);
- Finalização das medidas infra-estruturais;
- Montagem dos módulos/conteúdos destinados à Galeria da Biodiversidade
- Tratamento integral das fachadas exteriores (rebocos e caixilharias);
- Reabilitação da extensa varanda em betão armado, na fachada sul, construída nos anos 30
- Continuação da reabilitação de algumas estufas do Jardim Botânico.

## GALERIA DA BIODIVERSIDADE

REABILITAÇÃO DA CASA ANDRESEN NO JARDIM BOTÂNICO DO PORTO  
E SUA ADAPTAÇÃO A GALERIA DA BIODIVERSIDADE, 2017

RUA DO CAMPO ALEGRE, PORTO  
Nuno Valentim, Frederico Eça

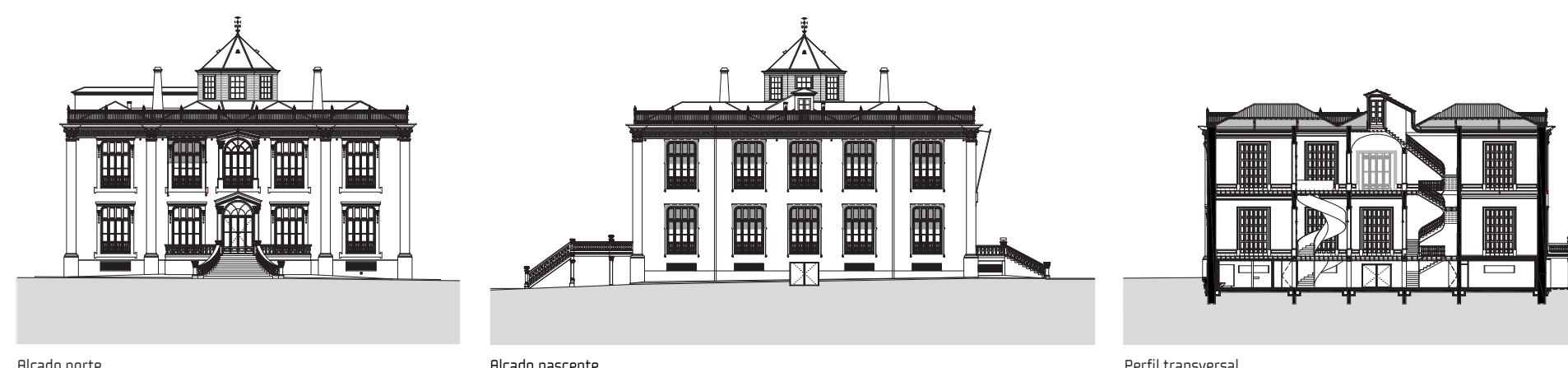

Localização: Rua do Campo Alegre, 1191 - Porto  
 Área lote: 48500 m<sup>2</sup>  
 Área implantação: 840 m<sup>2</sup>  
 Área bruta de construção / pisos: 2300 m<sup>2</sup> / 3 pisos  
 Projecto / Construção: 2009-2010 / 2011 (1º), 2013-2014 / 2015-2017 (2º)

Proprietário do imóvel: Universidade do Porto  
 Empreiteiro geral: NOVOPCA (1º), AOF (2º)  
 Gestão de Proj. e Fiscalização: VHM, Coordenação e Gestão de Projectos, Lda.  
 Arquitectura: Nuno Valentim, Frederico Eça  
 Fotografia: João Ferrand

**Especialidades:**  
 Estabilidade e Segurança e Saúde: Gepectrofa / Prof. Anibal Costa  
 Instalações Hidráulicas: Gepectrofa / Rossana Pereira  
 Higrotérmica e Acústica: Prof. Eng. Vasco Peixoto de Freitas  
 Instalações AVAC e Rede de Gás: GET / Raúl Bessa  
 Instalações Eléctricas, Telecom., Segurança e Equip. Electromecânicos: Raúl Serafim & Associados / Eng. Raúl Serafim e Maria da Luz Santiago  
 Arranjos Exteriores: Paulo Farinha Marques  
 Restauro: António Vasques  
 Sinalética e Design: Luis Mendonça

**GALERIA DA BIODIVERSIDADE**  
 REABILITAÇÃO DA CASA ANDRESEN NO JARDIM BOTÂNICO DO PORTO  
 E SUA ADAPTAÇÃO A GALERIA DA BIODIVERSIDADE, 2017  
 RUA DO CAMPO ALEGRE, PORTO  
 Nuno Valentim, Frederico Eça

